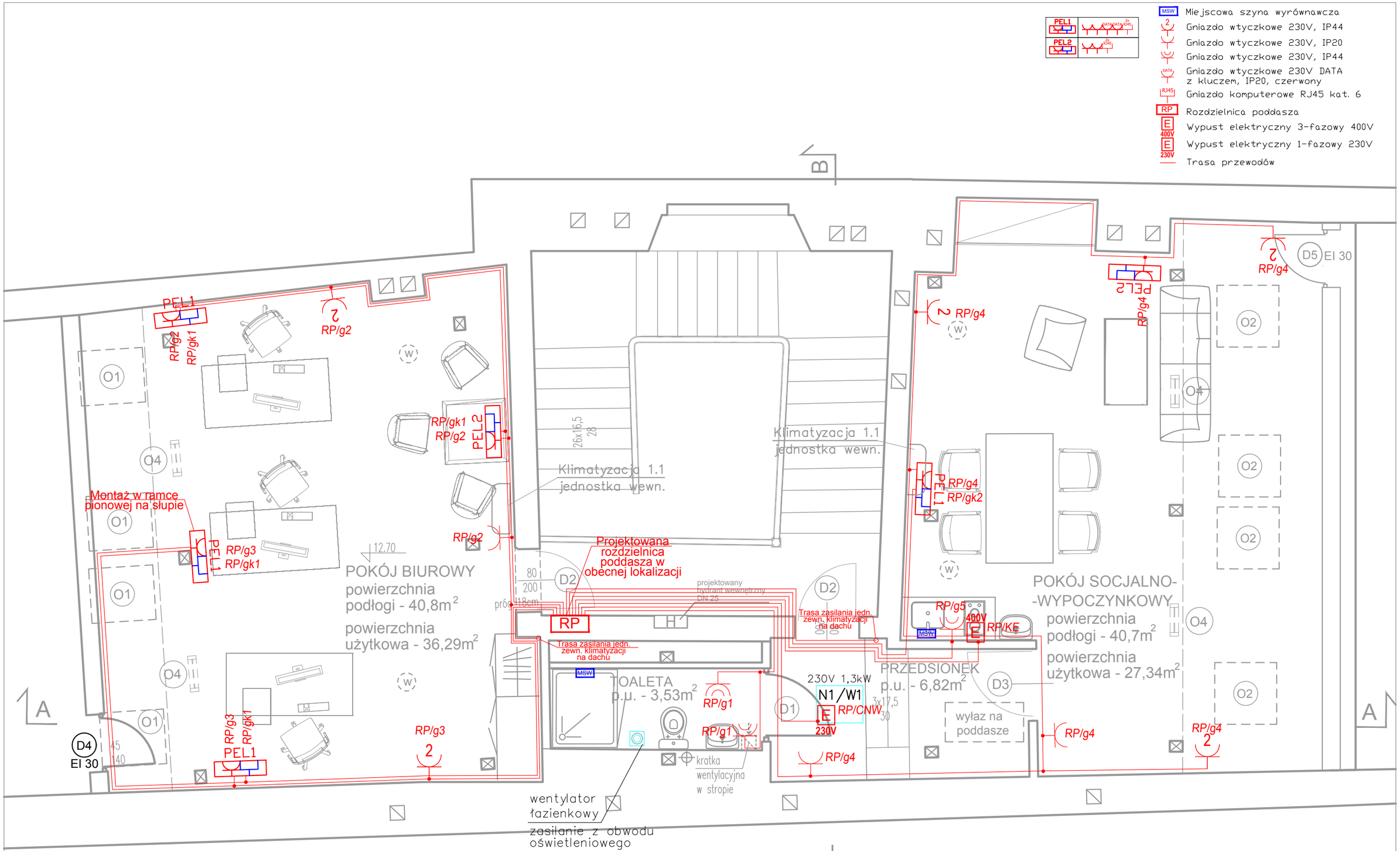

RZUT POMIESZCZEŃ PODDASZA - PROJEKT

NAZWA I ADRES OBIEKTU BUDOWLANEGO	Budynek oddziału PAN w Krakowie Kraków, ul. Św. Jana 28	NR RYS E-01
TYTUŁ RYSUNKU	RZUT POMIESZCZEŃ PODDASZA - INSTALACJE ELEKTRYCZNE	SKALA 1:50
PROJEKT WYKONAWCZY - BRANŻA ELEKTRYCZNA:		22 maja 2019
PROJEKTANT	mgr inż. Emil Bursiewicz PDL/0159/PWBE/16	
WSPÓŁPRACA	mgr inż. Justyna Rusiecka mgr inż. Łukasz Jabłoński	